



Wir leben Autos.



**UPOZNAJ**

**ADAMA!**







# ADAM & TI.



Ti si jedinstven/a, a takav je i ADAM. Šta ovaj automobil čini toliko različitim? Ne radi se samo o smelom stavu i živim bojama. Reč je o sledećem: sa ADAM-om uzimaš učešće u dizajniranju svog automobila. Kako to funkcioniše? Jednostavno. Možeš da prilagođavaš svoj automobil sve dok ne dobiješ ono što želiš.

Dakle, kod ADAM-a je reč o prilagođavanju tvojim potrebama. A pošto prilagođavanje podrazumeva isticanje tvoje ličnosti, kupovina ADAM-a je pravo nadahnuće. Za početak, naši dizajneri predlažu tri verzije ADAM-a: ADAM JAM, ADAM GLAM i ADAM SLAM. Svaka ima različiti dizajnerski pristup. Pogledaj i sam/a odluči koji ti odgovara.

Izdvojili smo neke od najboljih stavki u vezi sa svime što je dostupno u ovoj brošuri da pokrenemo tvoju inspiraciju. Sledeći korak je poseta Internet stranici na kojoj možeš da vidiš celokupan izbor, upotrebiš konfigurator i kreiraš sopstvenog ADAM-a.





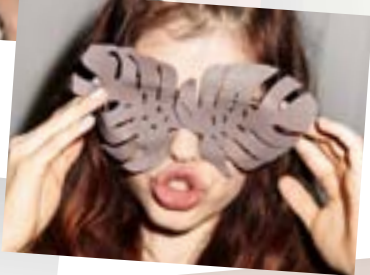
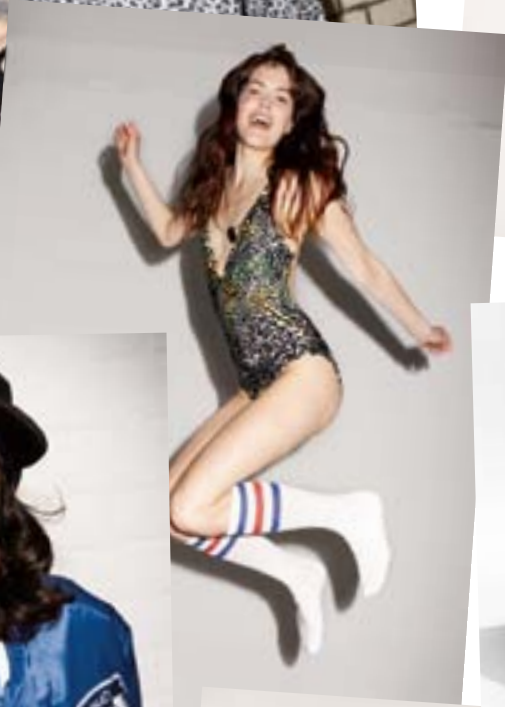
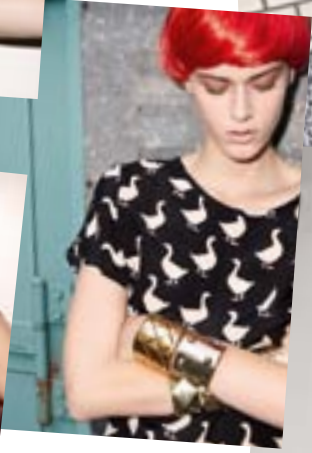



# ADAM JAM



## PRAVILO BR. 1: ADAM JE ČISTA INSPIRACIJA.

Dovezi kući model ADAM JAM i komšije će ga odmah primetiti – inspirativna kombinacija boja privlači pažnju ljudi i zadržava je. Naglasi svoju ličnu notu svežim i izražajnim bojama, točkovima i dekorativnim elementima. Najuzbudljivije od svega je to što unutrašnjost pruža ono što spoljašnjost obećava: smeo, živ stil u dve boje.







**1. Otvori vrata i ostaćeš bez daha.** Upečatljiv eksterijer ADAM JAM-a slaže se sa enterijerom. Zašto imati jednu boju kada možeš dve? Crno-bela kabina zaista privlači poglede.

**2. Ključ po tvojoj želji.** Ključ za ADAM-a slaže se sa izabranom bojom eksterijera. Prepoznatljiv je na svakom stolu.

**3. Glasno i ponosno.** Amblem ADAM-a govori sam za sebe.

**4. Upravljač obložen kožom i daljinske komande.** Upravljač ADAM JAM-a dobro leži u ruci i ima sve dodatke – za bežične razgovore, promenu radio stanica i opušteno krstarenje i standardan je za ADAM.

**5. 16-inčni Boomerang točak\* od lake legure.** ADAM JAM ne stiže samo od tačke A do B. On biva primećen. Za jedan od mnogih točkova u ponudi, ovi srebrni naplaci su u obliku dijamanta.

## ADAM JAM EXTREME

**Budi ekstreman/na.** Stilizuj svoj automobil do maksimuma izborom varijante ADAM JAM Extreme. Šta dobijaš? Krov u boji, prednju ploču sa logotipom i usklađene 17-inčne Hurricane točkove\* od lake legure. Možeš da izabereš boju White my Fire ili I'll be Black. I to nije sve. Dobijaš mrlje od boje na spoljašnjoj foliji, spoljašnjim retrovizorima, unutrašnjem retrovizoru i podnim oblogama. Unutrašnji dekorativni elementi Edged Lines upotpunjuju celokupan izgled.





# ADAM GLAM



## PRAVILO BR. 2: NE POSTOJE DVA ISTA ADAMA.

Prestani da nabrajaš stavke koje ti se dopadaju i počni da nabrajaš ono što obožavaš. Dok voziš ADAM GLAM obaraš s nogu. Kada prilagođavaš ovaj automobil ne pratiš trend, već započinješ jedan sasvim novi. Smesti se u sedište ispod panoramskog krova, utoni u okružujući zvuk koji dolazi iz sedam zvučnika i provočaj savremenu ikonu stila.





2



3



4

1. Svi su ljudi za elegantnom verzijom ADAM GLAM. Svaki ADAM GLAM dolazi sa sedištim u Cocoa, ljubičastoj ili crnoj boji. Hromirane lajsne na pragovima slažu se sa svetlučavim umecima drški na vratima i okvirima prozora.
2. Neka bude svetlost. Nepokretni otvor na krovu modela ADAM GLAM izgleda sjajno i stvara utisak panoramskog vetrobranskog stakla.
3. Podesi svoje godišnje doba. Tvoj elektronski klima uređaj (ECC) automatski obezbeđuje da u automobilu bude onoliko toplo ili hladno koliko ti želiš.
4. Vidi i budi viđen. Bezbedniji, pametniji, moderniji i čistiji. Sa LED dnevnim svetlima, postiže se baš sve.

## ADAM GLAM EXTREME

**Učini ADAM GLAM moćnijim.** Pusti mašti na volju i iskaži svoj stil unapređenjima za ADAM GLAM Extreme. Krov u boji White my Fire elegantno je zaobljen iznad velikih 17-inčnih Roulette točkova\* u kombinaciji boja bakra i bele. Spoljašnje folije, spoljašnji retrovizori, obloga unutrašnjeg retrovizora i dekorativni elementi u boji Fly daju završnu reč.





# ADAM SLAM



**PRAVILO BR. 3:  
ADAM NE ZNA ZA PRAVILA.**

ADAM SLAM ima stav. Ima energiju. I agilnost sportske šasijske konstrukcije konstruisane u Nemačkoj. Učini da tvoj automobil postane ikona i neka se tvoja ličnost ogleda u svakom deliću njegovog svežeg i mišićavog dizajna.





2



3



4



1. **VRHUNAC U NAJAVI.** Zahvaljujući živim bojama i trkačkom upravljaču, već dok sedaš u ADAM SLAM u tebi raste uzbuđenje.
2. **LAJT-ŠOU.** Zadnja LED svetla ostavljaju snažan utisak.
3. **ADAM SLAM SPORTSKA SEDIŠTA.** Ova sedišta daju jasnu poruku: uđi i kreni. Crna ili žuta. Izbor je na tebi.
4. **METALNE SPORTSKE PAPUČICE.** Neki opcioni dodaci ne samo da izgledaju dobro, već ti pružaju bolje prianjanje.

## ADAM SLAM EXTREME

**Zaviri u zonu udobnosti.** Opcioni ADAM SLAM Extreme ima upečatljiv dizajn koji privlači poglede – i drži ih prikovanim. Krov i poklopac motora potpuno su sportski dizajnirani sa trakama u trkačkom maniru koje su usaglašene sa povećanim 18-inčnim točkovima\* od lake legure. Spoljašnji retrovizori i ploča sa logotipom u ugljeno sivoj boji (dole levo) deluju žestoko spređa. Dodaj OPC paket za potpuno ekstreman izgled. U unutrašnjosti, dekorativni elementi, podne obloge i unutrašnji retrovizor savršeno se uklapaju u trkački izgled. Kao i kod svih verzija ADAM Extreme, upravljač, ručica menjača i poluga ručne kočnice obloženi su kožom u boji. Uz trkačku crvenu opremu, pravi izbor je Red Leather paket.





**TVOJ.**

**SAMO TVOJ.**

I'll be Black.



The Greyfather.

A Star is Brown.

Sweet Greens.

Buzz Lightgreen.

Red 'n' Roll.

James Blonde.

I'll be Black.









1



2



3

**CRNA  
ILI BELA.**

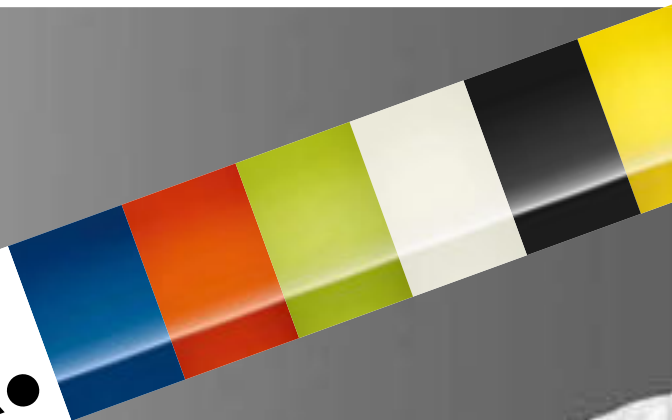





Paket Black or White je oličjenje purista. Bez obzira koje je boje tvoj ADAM, možeš da ga restilizuješ paketom koji menja boju krova, spoljašnjih retrovizora i točkova od lake legure u upečatljivu belu – ili crnu boju. U unutrašnjosti tabla sa instrumentima, centralna konzola i umeci na vratima podležu istom radikalnom tretmanu, a zadnji prozori su zatamnjeni. Da svoj crno-beli stil podigneš na još viši nivo, možeš da izabereš Extra White ili Extra Black paket koji dodaje belu ili crnu ploču sa logotipom, ogledalo za vožnju unazad i veće, smelije točkove.

1. 16-inčni Horns točak\* od lake legure, l'll be Black
2. 17-inčni Roulette točak\* od lake legure sa sjajnom završnom obradom, l'll be Black
3. 17-inčni Hurricane točak\* od lake legure, l'll be Black
4. 16-inčni Boomerang točak\* od lake legure sa sjajnom završnom obradom, White my Fire
5. 17-inčni Roulette točak\* od lake legure sa sjajnom završnom obradom, White my Fire
6. 17-inčni Hurricane točak\* od lake legure, White my Fire

Ne treba zaboraviti ni 18-inčni Twister točak\* (na slici) koji dolazi sa mogućnošću izbora između dve završne obrade sa patentiranim spojnicama poklopaca čija je boja usaglašena sa bojom krova ili karoserije. Naravno, možeš da naručiš svaki komplet točkova koji je ovde prikazan sa ostalim bojama karoserije, kao deo svog personalizovanog paketa.



4



5



6



# TI SI NA POTEZU.

Kao glavni dizajner ADAM-a, dobićeš sve baš onako kako želiš. Ako već nisi dodao/la paket Black or White, sada možeš da izabereš jedan od tri "Twisted paketa". To je kombinacija komponentata usaglašenih boja koja dodaje neočekivanu dimenziju jedinstvenom izgledu tvog automobila.





## TWISTED GREEN

**Osveži svoj ADAM JAM ključnim komponentama intenzivno zelene boje.**

- 16-inčni Boomerang točak\* od lake legure sa sjajnom završnom obradom, boja Greenspotting
- spoljašnji retrovizori u boji Greenspotting
- Tabla sa instrumentima
- Centralna konzola
- Umeci na vratima
- Obloga ogledala za vožnju unazad
- Prednja ploča sa logotipom



## TWISTED BROWN

**Nemoj se zaustavljati samo na osnovnom kombinovanju. U potpunosti se posveti raznim kombinacijama.**

- 17-inčni Roulette točak\* od lake legure sa sjajnom završnom obradom, u boji A Star is Brown
- Spoljašnji retrovizori u boji A Star is Brown
- Tabla sa instrumentima u boji Pearl White
- Centralna konzola u boji Pearl White
- Umeci na vratima u boji Pearl White
- Ogledalo za vožnju unazad u boji Crème White
- Hromirana ploča sa logotipom



## TWISTED RED

**Verzije ADAM JAM, ADAM GLAM i ADAM SLAM dolaze i u plamenoj varijanti.**

- 17-inčni Swiss Blade točak\* od lake legure sa sjajnom završnom obradom, u boji High-Gloss Black sa spoljašnjim naplatkom u boji Red 'n' Roll
- Spoljašnji retrovizori u boji Red 'n' Roll
- Tabla sa instrumentima
- Centralna konzola
- Umeci na vratima
- Obloga ogledala za vožnju unazad
- Prednja ploča sa logotipom





# POSEBNA VRSTA RAZLIČITOSTI.

**A:** Osvetljena presvlaka krova Stars.

**B:** Štampana presvlaka krova Go.

**C:** Štampana presvlaka krova Sky.

**D:** Štampana presvlaka krova Fly.

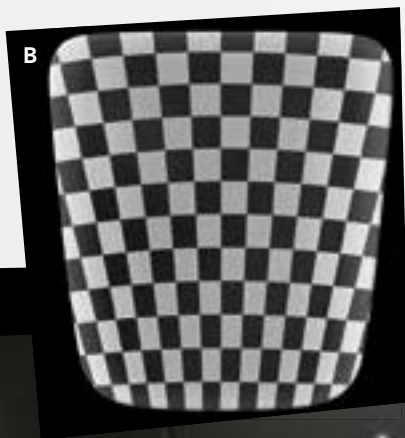

1

2

3

4

5

6

7

8

9

10





Da li si ikada vozio/la automobil u kome je noćno nebo bilo sa unutrašnje strane krova? Ili šahovska tabla? Ili paperjasti oblaci koji plove po plavom letnjem nebu? Sada imaš priliku! Verovao/la ili ne, možeš da izabereš dekorativne elemente iznad svoje glave. Da li si ikada poželeo/la više mogućnosti pri izboru opreme? ADAM ti pruža mogućnost izbora 19 boja table sa instrumentima, uzoraka i tekstura. Poseti Internet stranicu da vidiš kako će tvoje uređenje izgledati sa osvetljenom presvlakom krova (tj. tavanicom) i različitim upravljačima i dekorativnim elementima upravljačke table. Ili isprobaj Interior Light paket koji ti omogućava izbor osam boja ambijentalnog osvetljenja. Prilagođeni dizajn automobila stiće zrelost sa ADAM-om – uz opcije tamo gde si mislio/la da ih ni ne može biti.



- 1:** Dark Grey
- 2:** Buzz Lightgreen
- 3:** Greenspotting
- 4:** Pump up the Blue
- 5:** Rose Metallic
- 6:** Papa don't Peach
- 7:** Tinted Steel

- 8:** Pearl White
- 9:** Japan Paint
- 10:** James Blonde
- 11:** Red 'n' Roll
- 12:** Bitmap
- 13:** Edged Lines
- 14:** Fly

- 15:** Starstruck
- 16:** Silver Fireflies  
(pozadinski osvetljeno)
- 17:** Gold Fireflies  
(pozadinski osvetljeno)
- 18:** Yellow Universe
- 19:** Silver Universe

11

12

13

14

15

16

17

19

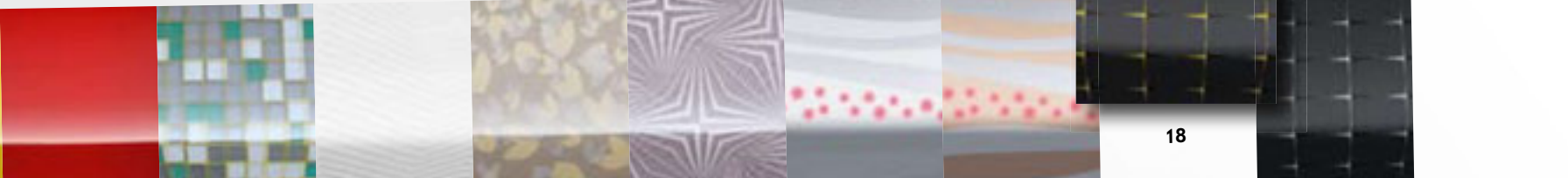

18





**SPREMAN**

**ZA**

**SVE.**





Svakom ADAM-u može da se doda IntelliLink tehnologija, pametni sveobuhvatni multimedijalni sistem koji ne samo da sjajno izgleda, već je i lak za korišćenje putem 7-inčnog LCD ekrana na dodir u boji ili putem upravljača.

Sistem podržava Bluetooth® i USB audio uređaje. Veza za pametne telefone omogućava pristup oprobanim aplikacijama za pametne telefone, kao što su Stitcher™, BringGo navigacija, Tuneln i MirrorLink™. Slušaj omiljene vesti, zabavni program, sport, pričaj pomoću Stitcher-a. Pristupi stotinama Internet radio stanica preko Tuneln-a. Pomoću BringGo imaš pristupačnu integrisanu navigaciju. Kompatibilni telefoni koriste MirrorLink™ da pristupe svim tvojim omiljenim aplikacijama, kao što Facebook i Twitter.

Zahvaljujući IntelliLink-u, uživaj u neprekidnom nizu pesama, fotografija, video klipova i omiljenih aplikacija. Direktno sa kompatibilnog pametnog telefona, non-stop, sve je na jednom velikom svetlom ekranu na konzoli.







Potrošnja goriva kombinovano 5.5–5.0 l/100 km; CO<sub>2</sub> emisije kombinovano 129–118 g/km. U skladu sa Uredbom R (EZ) br. 715/2007.

Da saznaš više o ADAM-ovim motorima poseti Internet stranicu [www.opel.rs](http://www.opel.rs) posle septembra.

#### \*TOČKOVI

Dimenzije	185/65 R 16	195/55 R 16	215/45 R 17	225/35 R 18
Odnos efikasnosti pneumatika i potrošnje goriva	B	C–B	C	E
Odnos efikasnosti pneumatika i prianjanja na vlažno tlo	B	B	B	B
Odnos pneumatika i buke	70	71	71	77
Klasa zvuka				

Neke ilustracije u ovoj brošuri sadrže specijalnu opremu koja nije uključena u standardnu isporuku. Informacije u ovoj brošuri bile su tačne u vreme štampanja. Zadržavamo pravo da izvršimo promene u dizajnu i opremi. Boje koje su odštampane u brošuri samo približno odgovaraju stvarnim bojama. Navedena opciona oprema dostupna je uz doplatu. Dostupnost, tehničke karakteristike i oprema koja se isporučuje na našim vozilima mogu da variraju u zavisnosti od zemlje. Informacije o dizajnu za recikliranje, lokacijama za povraćaj vozila na kraju životnog veka (End of Life Vehicles – ELVs) i reciklaži vozila na kraju životnog veka možete da pronađete na Internet adresi [www.opel.rs](http://www.opel.rs). Potpunije informacije o dostupnosti, opremi koja se isporučuje na našim vozilima i posebnim ponudama potražite kod lokalnog Opel dilera.

Podaci o potrošnji goriva i CO<sub>2</sub> emisijama ne odnose se na određena vozila i nisu deo ponude. Prikazane su samo u svrhe poređenja različitih varijanti vozila. Sve informacije su tačne i ažurirane u vreme štampanja. Kompanija zadržava pravo na izmene specifikacija motora u bilo kom trenutku, što može uticati na sadržaj prikazanih podataka. Molimo, kontaktirajte sa svojim Opel dilerom kako biste saznali najnovije informacije. Sve navedene vrednosti se odnose na osnovni model u Evropskoj uniji, sa standardnom opremom. Podaci o potrošnji goriva i CO<sub>2</sub> emisiji su određeni u skladu sa Uredbom R (EZ) br. 715/2007 (verzijom koja je respektivno primenjiva), uzimajući u obzir masu vozila u vaznom stanju, kao što je navedeno u Uredbi. Dodatna oprema može da dovede do nešto viših rezultata od deklariranih vrednosti potrošnje i CO<sub>2</sub> emisije.

Opel Southeast Europe LLC

61403130 Štampano na ekološkom papiru koji ne sadrži hlór.

Izdanje 09/12

PS/MY13.5